

A woman with short dark hair is shown from the waist up, performing a pull-up on a white horizontal bar. She is wearing a pink, short-sleeved, form-fitting Lycra top with blue vertical stripes down the center. Her right arm is extended upwards, gripping the bar, and she is wearing a pink wristband on her right wrist. The background is dark blue. The PFAFF logo is in the top right corner.

PFAFF®

hobbylock™ 2.0

Lycra-Top

Sie brauchen:

- PFAFF® hobbylock™
- Vogue Schnittmuster 7799 Ansicht B
- Rosa Lycra-Stoff für das Schnittmuster
- 15 x 40 cm strukturierten rosa Stoff
- 3 m türkisfarbenes Seidenband (3 mm breit)
- 4 Rollen rosa Overlockgarn
- Dunkelblaues Rayonstickgarn
- 3 Rollen mittelblaues Rayonstickgarn
- Stecknadeln
- 1 kleine Sicherheitsnadel

Schnittmuster

Schneiden Sie die erforderlichen Teile des Schnittmusters aus. Überprüfen Sie Ihr Muster auf das Vorhandensein von Nahtzugaben. Sind keine vorhanden, fügen Sie eine Nahtzugabe von 1,5 cm hinzu.

Passen Sie das Muster folgendermaßen an:

1. Schneiden Sie an jeder Seitennaht 6,5 cm ab.

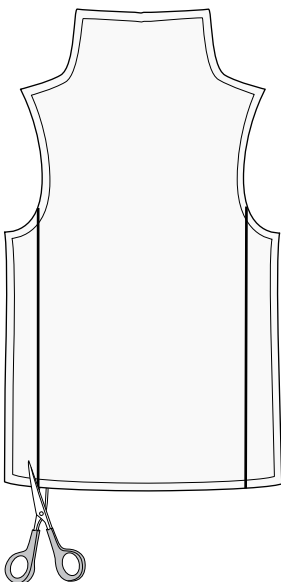

Für das einzusetzende neue Seitenteil: schneiden Sie von jedem Teil die seitliche Nahtzugabe von 1,5 cm ab.

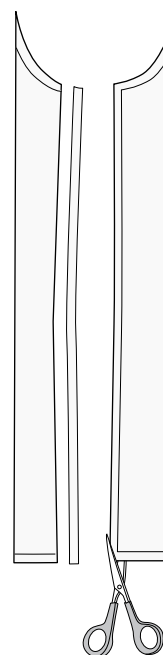

Befestigen Sie die Seitennähte mit Klebeband aneinander, um das einzusetzende neue Musterteil zu erhalten.

Fügen Sie den neuen Seitennähten eine Nahtzugabe von je 1,5 cm hinzu.

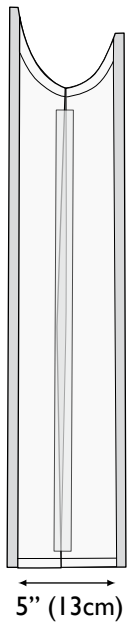

2. Kürzen Sie das Ärmelteil auf die gewünschte Länge.

Zuschneiden

Schneiden Sie aus dem rosa Lycra-Stoff Vorder-, Rücken- und Ärmelteile aus. Schneiden Sie aus dem strukturierten rosa Lycra-Stoff 2 Seiteneinsätze aus.

Verzierung

Fädeln Sie Ihre Overlockmaschine mit mittelblauem Stickgarn ein. Die Gebrauchsanleitung bietet Aufschluss darüber, wie die Maschine auf einen 3-Faden-Flatlock vorbereitet wird. Nähen Sie der Länge nach drei parallele Nähte auf die Einsätze. Teilen Sie das Seidenband in 6 gleich lange Stücke. Fädeln Sie die Seidenbänder mit der kleinen Sicherheitsnadel in die Flatlocknaht ein.

Sichern Sie die Bänder mit je einem Geradstich an Ober- und Unterkante.

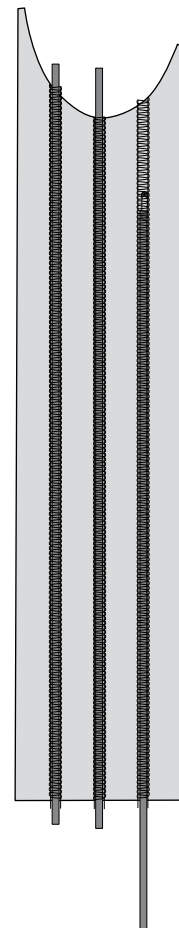

Nähen

Bereiten Sie Ihre Overlockmaschine auf einen 3-Faden-Flatlock vor und fädeln Sie ein dunkelblaues Stickgarn ein. Nähen Sie die Einsätze zwischen Vorder- und Rückenteil ein, links auf links. Nähen Sie das Top gemäß der Schnittmusteranleitung zu Ende.

