

Oplossingen communicatie Pfaff creative vision / creative 4.0 en computer

Het is mogelijk dat uw computer de stuurprogramma's (drivers) van uw Pfaff creative vision/creative 4.0 niet in één keer goed heeft geïnstalleerd.

Verbind uw Pfaff creative vision of creative 4.0 met uw computer met de USB kabel, en zet uw machine aan.

Als u onder in uw werkbalk, naast de tijdsaanduiding een wit naaimachine symbooltje ziet staan met een rood kruisje er doorheen; wordt uw machine niet (goed) herkend door uw

computer.: 

Controleer eerst, of uw Pfaff creative vision is geselecteerd in 4D Configure:

Ga naar Start – Alle programma's – 4D Embroidery – 4D Configure.

Ga naar het tabblad: Verzenden 1

Zorg dat de u als volgt uw Pfaff creative vision (of uw creative 4.0) heeft geselecteerd:

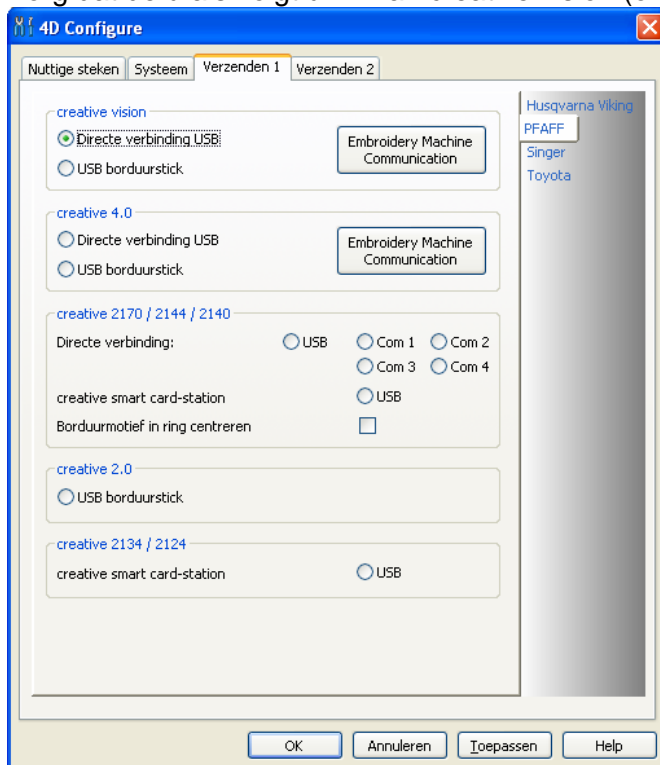

Klik daarna op Embroidery Machine Communication.

Klik op Toepassen en sluit het scherm met OK.

Controleer of het 'rode kruisje' is verdwenen uit uw witte naaimachinesymbooltje.

Als dit niet het geval is, dient u de 4D Embroidery Communicatie te herstellen

Herstellen 4D Embroidery Machine Communicatie:

Daarvoor heeft u nodig:

- CD: creative 4D Embroidery Communication Software (incl. 4D Organizer & 4D QuickFont)

Plaats deze CD in uw computer.

Wacht tot het opstart scherm is verschenen.
Sluit dan het scherm (of klik op Annuleren).

Ga vervolgens naar:

Start

Deze computer

Configuratiescherm

Systemeem (of Prestaties en Onderhoud, daarna Systemeem)

Klik op het tabblad Hardware

Apparaatbeheer

Wanneer uw computer beschikt over Windows Vista besturing, ziet u direct als u op Systemeem heeft geklikt, aan de linkerkant in uw beeldscherm: Apparaatbeheer. Klik op Apparaatbeheer.

Het volgende scherm verschijnt:

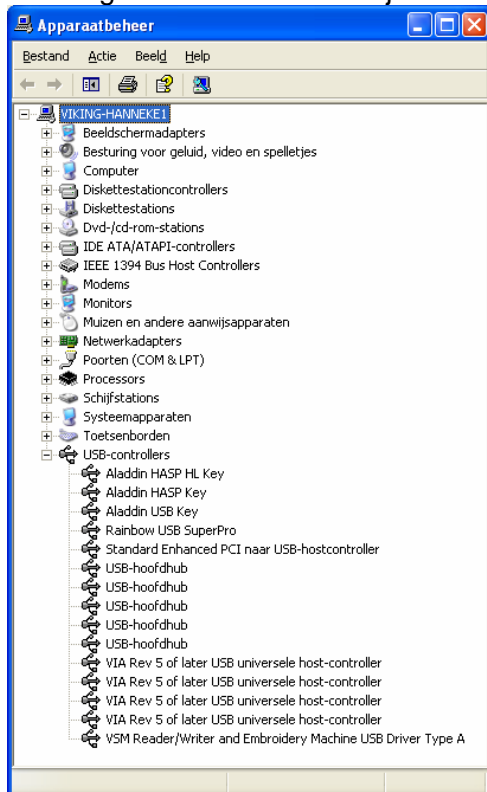

Helemaal onderaan, bij de USB Controllers, ziet u: VSM Reader/Writer and Embroidery machine driver Type A.

Dit is de driver die nodig is voor de communicatie van de Pfaff creative vision / creative 4.0 met uw computer.

Als u in dit scherm, een Geel uitroepteken of vraagteken (en bijvoorbeeld: Onbekend Apparaat) ziet staan. Klik dan op het kleine + teken voor deze aanduiding.

Klik daarna met de rechtermuisknop op het Gele uitroepteken.

Klik in het pop-up menu dat verschijnt op: Stuurprogramma's bijwerken

De Wizard voor Nieuwe Hardware verschijnt:

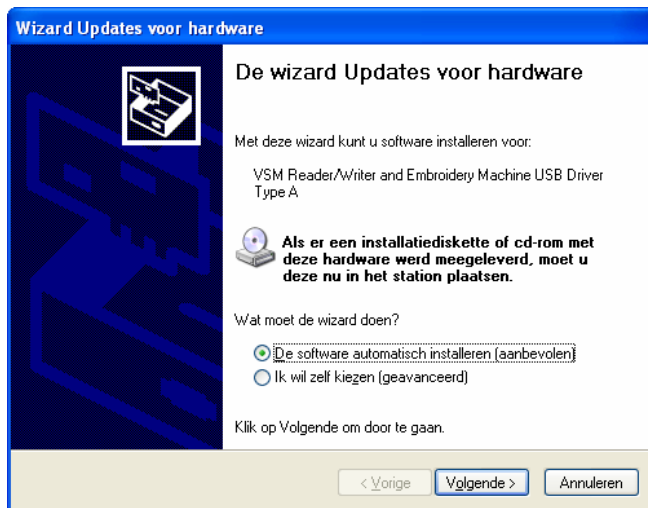

Klik in: De software automatisch installeren aanbevolen.

Wanneer u gebruik maakt van een computer met Windows Vista besturing, kies dan voor de "installatie van deze computer".

Klik dan op: Volgende

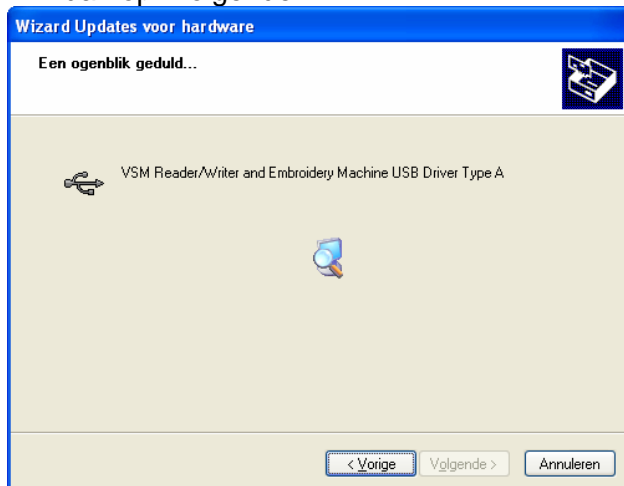

De computer zal nu op de CD zoeken naar de VSM R/W and Embroidery Machine USB driver Type A.

Het is mogelijk dat Windows een melding laat zien waarin wordt aangegeven dat er "onbekende software" is gevonden, die niet door Windows wordt ondersteund.

Klik op Doorgaan

Wacht tot de installatie is voltooid en er wordt aangegeven dat u met deze Hardware kunt gaan werken.

Open daarna uw 4D Embroidery software (of 4D Organizer), selecteer een borduurmotief uit

een gekozen map en kies:

Uw borduurmotief zal nu naar uw Pfaff creative vision / creative 4.0 worden overgezonden.