

A woman with short dark hair is captured in a dynamic pose, performing a gymnastic move on a white bar. She is wearing a pink, short-sleeved Lycra top with blue vertical stripes down the center. Her right arm is extended upwards, gripping the bar, and she is wearing a pink wristband on her right wrist. The background is dark, and the lighting highlights the contours of her body and the texture of the fabric.

**PFAFF®**

hobbylock™ 2.0

Lycra top

## Det skal du bruge

- PFAFF® hobbylock™
- Vogue-mønster 7799 B
- Pink lycrastof i henhold til mønstret
- Pink lycrastof med struktur 15 x 40 cm
- 3 m turkis silkebånd, 3 mm
- 4 trådruller pink overlocktråd
- Mørkeblå brodértråd af rayon
- 3 trådruller mellembå brodértråd i rayon
- Knappenåle
- 1 lille sikkerhedsnål

## Papirmønster

Klip de mønsterstykker ud, som du skal bruge ud fra blusemønstret. Tjek dit mønster for at sikre, at der er medtaget sømrum. Hvis ikke, skal du lægge et sømrum på 1,5 cm til.

Foretag følgende justeringer af mønstret:

1. Skær 6,5 cm væk fra hver sidesøm.

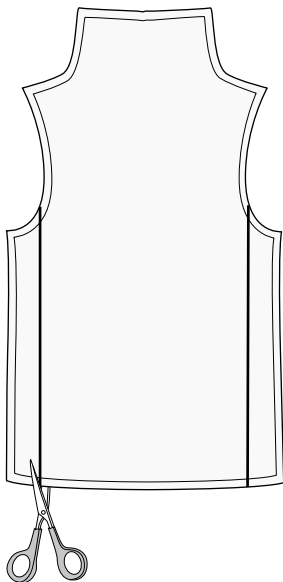

For at lave den nye indsatsmønsterdelen skal du klippe sømrummet på 1,5 cm i siden væk fra hvert stykke.

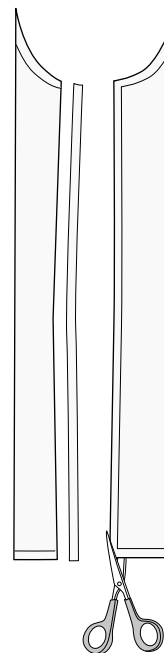

Tape de to sidesømme sammen for at lave den nye indsatsmønsterdel.  
Tilføj et sømrum på 1,5 cm til de nye sidesømme.

**2.** Afkort mønstret til ærmet til den ønskede længde.

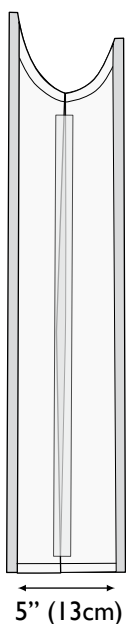

## Klippevejledning

Klip forstykket, bagstykket og ærmerne ud af pink lycrastof. Klip 2 sideindsatsdele ud af det pink lycrastof med struktur.

## Dekorering

Tråd overlock-maskinen med mellembå brodertråd. Se brugervejledningen for at få en vejledning i at indstille maskinen til 3-trådet flatlocksøm. Sy tre lodrette sømme på sideindsatsstykkerne. Del silkebåndet i 6 lige store stykker. Tråd silkebåndene ind i flatlocksømmen med den lille sikkerhedsnål.

Fastgør båndene med en ligesøm i øverste og nederste kant.

## Syning

Indstil overlock-maskinen til 3-trådet overlocksøm, og tråd maskinen med mørkeblå brodertråd. Sy indsatsstykkerne mellem for- og bagstykket, vrang mod vrang.

Sy blusen færdig ifølge syvejledningen til mønstret.

