



PFAFF®

hobbylock™ 2.0  
Haut en lycra

## Vous avez besoin de :

- PFAFF® hobbylock™
- Patron 7799 Vogue 7799 vue B
- Tissu rose en lycra selon le modèle
- Tissu rose en lycra texturé 6" x 16" (15 x 40 cm)
- 3 m (3 ¼ yards) de ruban en soie turquoise, 1/8" (3 mm)
- 4 bobines de fil rose pour surjeteuse
- Fil à broder en rayonne bleu foncé
- 3 bobines de fil à broder en rayonne bleu moyen
- Épingles
- 1 petite épingle de sûreté

## Patron papier

Coupez les pièces du patron tel qu'indiqué dans le patron du haut. Vérifiez sur votre patron si les surplus de coutures sont inclus. Si ce n'est pas le cas, ajoutez 5/8" (1,5 cm) de surplus.

Effectuez les ajustements sur le patron :

1. Coupez 2 ½" (6,5 cm) dans chaque couture latérale.

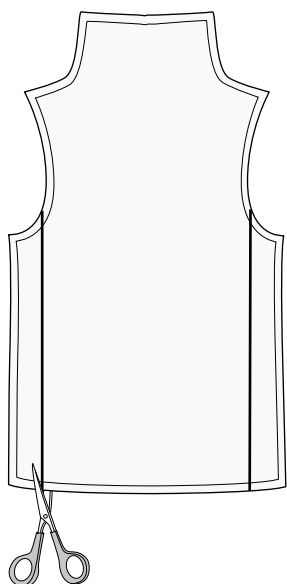

Pour faire le nouveau côté, insérez une pièce de patron : coupez le surplus latéral 5/8" (1,5 cm) de chaque pièce.

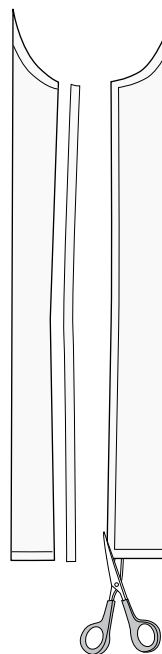

Avec un ruban adhésif, assemblez les coutures latérales pour faire la nouvelle pièce de patron d'insert latéral.

Ajoutez un surplus de couture de 5/8" (1,5 cm) aux nouvelles coutures latérales.

**2.** Raccourcissez le patron de manche à la longueur souhaitée.

## Instructions de coupe

Dans le tissu en lycra rose, coupez les pièces de patron avant, arrière et de manche. Dans le tissu en lycra rose texturé, coupez 2 pièces d'insert latéral.

## Embellissement

Enfilez le fil de broderie bleu moyen dans la surjeteuse. Consultez votre guide d'utilisateur pour des instructions de réglage d'une couture flatlock à 3 fils.

Piquez 3 coutures verticales régulièrement sur les pièces d'insert latéral.

Divisez le ruban en soie en 6 morceaux égaux. Enfilez les rubans en soie dans la couture flatlock avec la petite épingle de sûreté.

Fixez les rubans avec un point droit sur le bord supérieur et inférieur.

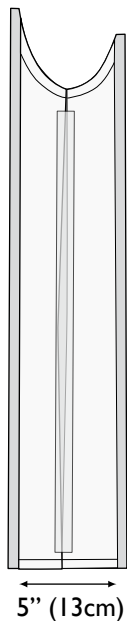

## Couture

Réglez votre machine sur une couture de surjeteuse à 3 fils, enfilez le fil à broder bleu foncé. Piquez les insertions entre les pièces avant et arrière, avec les envers ensemble.

Finissez de coudre le haut en suivant les instructions de couture du patron.

