

A woman with dark hair, wearing a pink Lycra top and a pink wristband, is performing a gymnastic move on a white bar. She is looking towards the camera with a focused expression. The background is dark blue.

PFAFF®

hobbylock™ 2.0

Lycra top

Benodigheden

- PFAFF® hobbylock™
- Vogue-patroon 7799 deel B
- Roze lycra stof volgens het patroon
- 15 x 40 cm roze lycra stof met structuur
- 3 m turquoise zijden lint, 3 mm breed
- 4 klosjes roze overlockgaren
- Donkerblauw rayon borduurgaren
- 3 klosjes middenblauw rayon borduurgaren
- Spelden
- 1 kleine veiligheidsspeld

Papieren patroon

Knip de benodigde patroondelen van het patroon van de top uit. Controleer op het patroon of de naadtoeslagen zijn inbegrepen. Voeg 1,5 cm naadtoeslag toe als dat niet het geval is. Maak de volgende aanpassingen aan het patroon:

1. Knip 6,5 cm weg in de zijnaden.

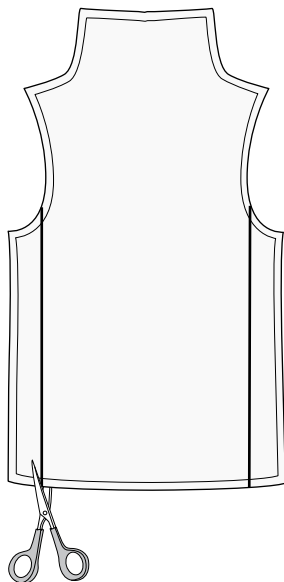

Om het patroondeel van het nieuwe zijstuk te maken: knip de naadtoeslag van 1,5 cm van de zijkant weg, van alle delen.

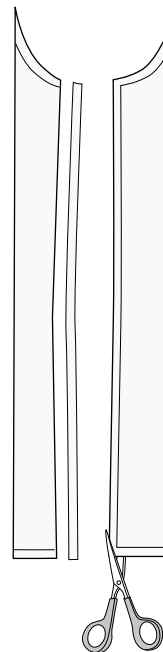

Plak de zijnaden met plakband aan elkaar om het nieuwe patroondeel van het zijstuk te maken. Voeg een naadtoeslag van 1,5 cm toe aan de nieuwe zijnaden.

2. Kort het patroondeel van de mouw in tot de gewenste lengte.

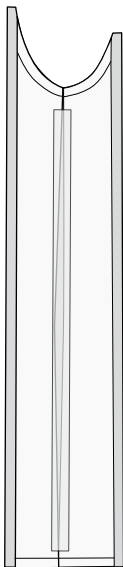

5" (13cm)

Knipinstructies

Knip de patroondelen van de voorkant, achterkant en de mouwen uit de roze lycra. Knip 2 zijstukken uit de roze lycra met structuur.

Versieren

Rijg uw overlockmachine in met middenblauw borduurgaren. In uw gebruikershandleiding vindt u de instructies voor het instellen van de machine voor een 3-draads flatlocknaad. Naai gelijkmatig verdeeld drie verticale naden op de zijstukken. Verdeel het zijden lint in 6 gelijke stukken. Rijg de zijden linten met behulp van het veiligheidsspeldje in de flatlocknaad.

Zet de linten aan de boven- en onderkant vast met een rechte steek.

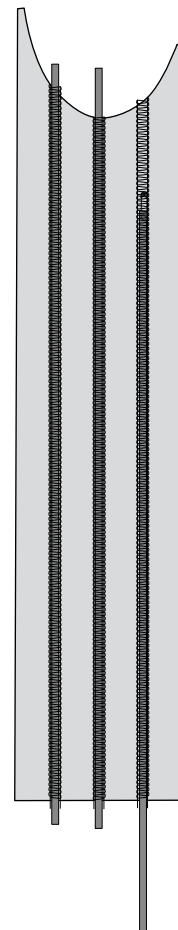

Naaien

Stel uw overlockmachine in voor een 3-draads overlocknaad, rijg de machine in met donkerblauw borduurgaren. Naai de zijstukken tussen de voor- en de achterkant, met de verkeerde kanten op elkaar.

Naai de top verder af volgens de naai-instructies van het patroon.

